

# Formulaire de candidature - Marché de Noël XXL 2026

Après le succès de l'édition magique de l'an dernier, le marché de Noël revient pour sa quatrième édition sous la Halle du Ponceau. Cette année encore,

**41 emplacements sont disponibles** (commerçants & food trucks) pour faire vivre la magie des fêtes à nos habitants !

Les candidatures pour participer au marché de Noël sont ouvertes **du 15 juin au 28 août 2026**.

Pour postuler, chaque commerçant devra impérativement fournir :

- Le **formulaire de candidature** complété,
- Des **photos** de votre activité ou de vos produits,
- Une **attestation d'assurance professionnelle** en cours de validité,
- Une **pièce d'identité**.

Comment envoyer mon dossier ?

- **Via le formulaire**
- Par courrier : Service communication, 215 route de Saint-Mesmin, 45750, Saint-Pryvé Saint-Mesmin.

**En déposant votre candidature, vous acceptez les conditions du règlement du marché de Noël. Celui-ci est consultable sur notre site internet, dans l'article dédié au marché de Noël.**

**NB : Le dépôt d'une candidature ne valide en aucun cas la participation au Marché de Noël.**

Toutes les candidatures reçues seront étudiées par le service événementiel et par la commission "Culture- événementiel".

---

\* **Indique une question obligatoire**

Règlement du marché de Noël

[https://www.saint-pryve.com/wp-content/uploads/2026-05-09\\_CULTURE\\_PJ\\_PROJET-REGLEMENT-INTEREUR-MN-2026.docx.pdf](https://www.saint-pryve.com/wp-content/uploads/2026-05-09_CULTURE_PJ_PROJET-REGLEMENT-INTEREUR-MN-2026.docx.pdf)

**Coordonnées**

1. Nom \*

---

2. Prénom \*

---

3. Adresse postale \*

---

---

---

---

---

4. Ville \*

---

---

---

---

---

5. Code postal \*

---

---

---

---

---

6. Numéro de téléphone

---

7. Adresse mail

---

**Informations de votre société**

8. Nom de la société \*

---

9. Statut de la société \*

*Plusieurs réponses possibles.*

Commerçant

Artisan

Auto-entreprise

Autre : \_\_\_\_\_

10. Numéro de Kbis

---

11. Numéro de Siret \*

---

12. Liste des produits proposés \*

---

---

---

---

---

## 13. Modes de paiements acceptés \*

*Plusieurs réponses possibles.*

- Carte bancaire
- Espèces
- Chèques
- Virements
- Autre : \_\_\_\_\_

**Informations logistiques**

À noter : La Mairie de Saint-Pryvé Saint-Mesmin ne prêtera aucun matériel.

## 14. Besoin d'électricité \*

 Dropdown

*Une seule réponse possible.*

- OUI
- NON

## 15. Si oui, veuillez préciser la puissance nécessaire

\_\_\_\_\_

16. Emplacements disponibles : \*

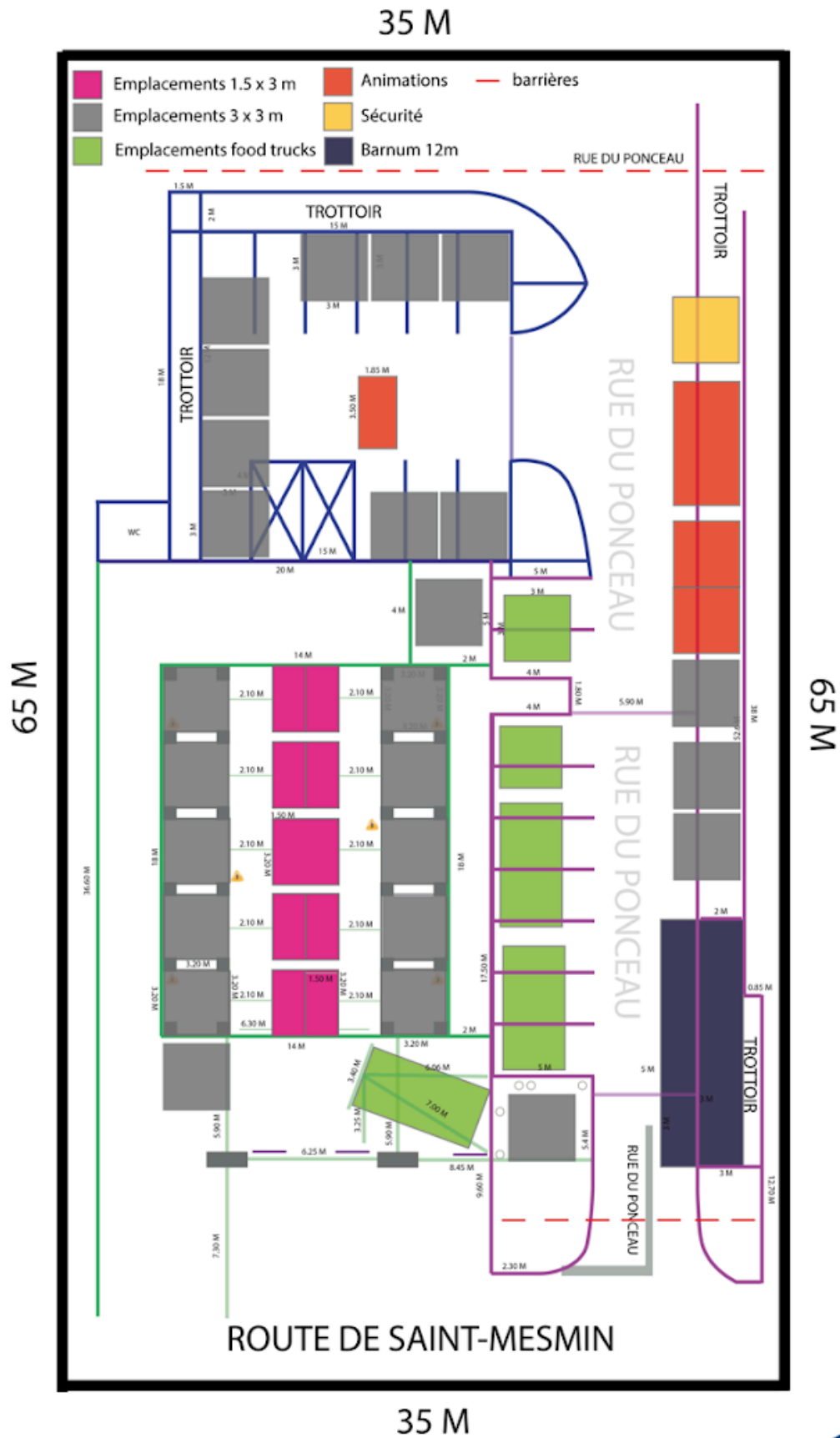

Plusieurs réponses possibles.

- STANDARD - 3 mètres x 3 mètres
- RÉDUIT - 1.5 mètres x 3 mètres
- Food truck

### **Informations administratives**

17. Besoin d'un arrêté de boisson \*

*Une seule réponse possible.*

OUI

NON

18. Si oui, merci de préciser la ou les catégories : \*

*Plusieurs réponses possibles.*

Aucune

1

3

4

### **Informations liées au panier garni**

Étant donné **la gratuité de votre emplacement** ainsi que **la mise à disposition de l'électricité** durant toute la durée du marché,

**nous vous remercions de bien vouloir contribuer avec un produit de votre choix pour constituer un panier garni.** Ce panier, composé des contributions de l'ensemble des exposants, sera mis en jeu lors d'un tirage au sort organisé le jour du marché de Noël.

Pour remporter ce panier garni, nous mettons en place un « **jeu-concours** » sans conditions d'achat. La loi oblige la mention des conditions de participation, la valeur des lots et du montant total du gain. Tout ça doit être inscrit dans un règlement.

Le jour J, les tickets seront disponibles **sur le stand de la mairie** pour que les personnes voulant participer puissent inscrire leurs coordonnées avant de mettre le ticket dans l'urne. **Ensuite, nous procéderons à un tirage au sort !**

**NB : Les food-trucks ne sont pas éligibles au jeu-concours en raison des contraintes liées à la conservation des denrées alimentaires.**

19. Produit offert \*

---

20. Montant du produit offert \*

---

**Campagne digitale**

En plus de la campagne d'affichage publicitaire qui va être déployée dans la ville, **nous souhaitons vous mettre en avant sur nos réseaux sociaux et notre site internet !** Le but de ces publications est de mettre en lumière vos produits et votre savoir-faire afin de vous faire connaître auprès de tous !

La découverte de votre profil sera sous forme de post sur Facebook et Instagram ainsi qu'en story.

Je vous remercie de me transmettre une photo de vous en activité et de votre logo, des photos de vos produits (section suivante) ainsi qu'une description de votre activité.

Nos réseaux sociaux :

- Instagram : [saint\\_pryve](#)

- Facebook : [Ville de Saint Pryvé Saint Mesmin](#)

21. Vos réseaux sociaux : (Instagram, Facebook, Site web) - **Veillez ajouter les liens.** \*

---

---

---

---

---

22. Description de votre activité \*

---

---

---

---

---

## Dépôt de documents

Merci de fournir :

- Des **photos** de votre activité ou de vos produits,
- Votre **logo**,
- Une **attestation d'assurance professionnelle** en cours de validité,
- Une **pièce d'identité**.

Attention, tout dossier incomplet ne pourra pas être pris en compte.

23. Je dépose des photos de mes produits et de mon stand \*

Fichiers envoyés :

24. Je dépose mon logo \*

Fichiers envoyés :

25. Je dépose mon attestation d'assurance professionnelle en cours de validité \*

Fichiers envoyés :

26. Je dépose ma pièce d'identité \*

Merci de veiller à fournir un document de **bonne qualité, parfaitement lisible**.

Fichiers envoyés :

## Découverte du marché de Noël de Saint-Pryvé

27. Comment avez-vous eu connaissance du Marché de Noël de Saint-Pryvé ? \*

*Plusieurs réponses possibles.*

- C'pryvé
- Réseaux sociaux de la ville de Saint-Pryvé
- Presse
- Noël.org
- bouche à oreille
- Autre : \_\_\_\_\_

***Pour toute question ou renseignement complémentaire, vous pouvez contacter le service communication.***

Léonie Lerouge - Service Communication  
02.38.22.63.63 ou 06.67.66.64.42 - llerouge@saint-pryve.fr

### **Information importante**

Afin d'assurer une organisation harmonieuse du marché de Noël, les emplacements seront attribués par l'équipe organisatrice en tenant compte notamment de la répartition des activités, des besoins logistiques et de l'équilibre général de l'événement.

Par ailleurs, si vous souhaitez partager un stand avec un autre commerçant, nous vous invitons à nous le signaler lors de votre candidature.

Nous vous remercions pour votre compréhension.

28. Vous souhaitez nous faire parvenir une information ou une remarque sur votre dossier :

---

---

---

---

---

---

Ce contenu n'est ni rédigé, ni cautionné par Google.

Google Forms

